INFOGRAFIA AVISO METEOROLOGICO SENAMHI N° 029

El SENAMHI informa que, desde el martes 20 hasta la madrugada del sábado 24 de marzo se presentarán lluvias de moderada intensidad en la región Apurímac. Los valores máximos podrían alcanzar hasta 25mm/día el jueves 22 de marzo. Dichas precipitaciones estarán acompañadas de descargas eléctricas y granizo en zonas ubicadas sobre los 3,000msnm. Así mismo, no se descarta la presencia de nieve en las zonas por encima de los 4200 msnm.

Fecha y hora de inicio del aviso:	**Lunes , 19 de Marzo de 2018 a las 12:00 horas (hora local)**
Fecha y hora de fin del aviso:	**Viernes , 23 de Marzo de 2018 a las 06:00 horas (hora local)**
Periodo de vigencia del aviso meteorológico:	**90 horas**

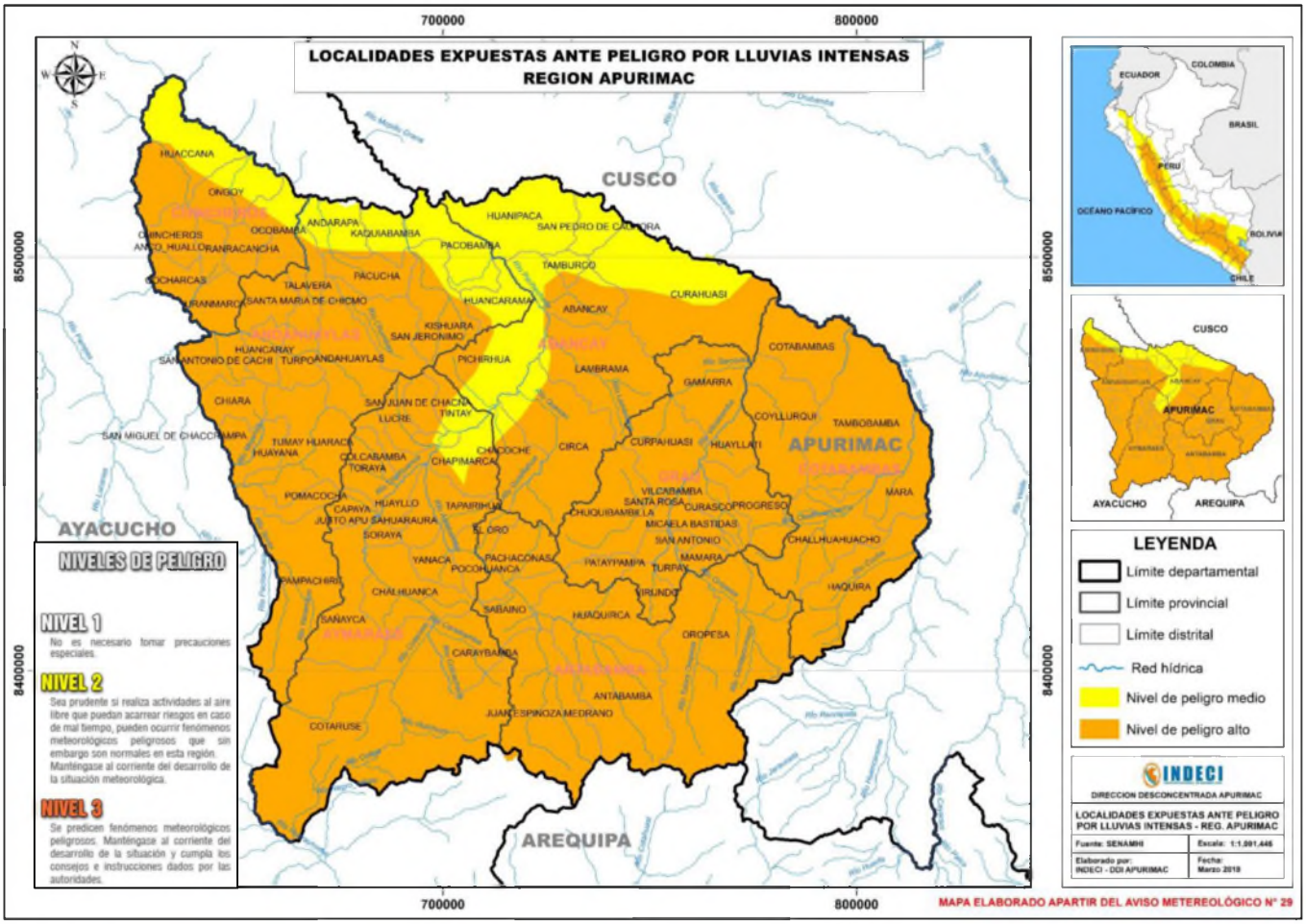

DISTRITOS EXPUESTOS ANTE PELIGRO POR LLUVIAS INTENSAS

PROVINCIA	NIVEL 2	NIVEL 3
ABANCAY	Abancay, Chacoche, Circa, Curahuasi, Huanipaca, Lambrama, Pichirhua, San Pedro de Cachora y Tamburco	Abancay, Chacoche, Circa, Curahuasi, Lambrama, Pichirhua y Tamburco
ANDAHUAYLAS	Andarapa, Huancarama, Kaquiabamba, Kishuara, Pacobamba y Talavera	Andahuaylas, Andarapa, Chiara, Huancarama, Huancaray, Huayana, Kaquiabamba, Kishuara, Pacucha, Pampachiri, Pomacocha, San Antonio de Cachi, San Jerónimo, San Miguel de Chaccrampa, Santa María de Chicmo, Talavera, Tumay Huaraca y Turpo
ANTABAMBA		Antabamba, El Oro, Huaquirca, Juan Espinoza Medrano, Oropesa, Pachaconas y Sabaino
AYMARAES	Chapimarca y Tintay	Capaya, Caraybamba, Chalhuanca, Chapimarca, Colcabamba, Cotaruse, Ihuayllo, Justo Apu Sahuaraura, Lucre, Pocohuanca, Sañayca, San Juan de Chacña, Soraya, Tapairihua, Tintay, Toraya y Yanaca
CHINCHEROS	Huaccana, Ocobamba y Ongoy	Anco Huallo, Chincheros, Cocharcas, Huaccana, Ocobamba, Ongoy, Ranracancha y Uranmarca
COTABAMBAS		Chalhuahuacho, Cotabambas, Coyllurqui, Haquira, Mara y Tambobamba
GRAU		Chuquibambilla, Curasco, Curpahuasi, Gamarra, Huayllati, Mamara, Micaela Bastidas, Pataypampa, Progreso, San Antonio, Santa Rosa, Turpay, Villcabamba y Virundo

RECOMENDACIONES:

- Difundir y comunicar el aviso meteorológico a las autoridades y población potencialmente a ser afectada.
- Asistir y articular con los gobiernos locales la entrega de bienes de ayuda humanitaria, ante la ocurrencia de emergencias y/o desastres.
- Coordinar la intervención de las entidades de primera respuesta, así como, de las entidades que conforman el SINAGERD ante la ocurrencia de emergencia/desastres como consecuencia de lluvias intensas.
- Coordinar la ejecución de las acciones recomendadas, que estén a cargo del gobierno regional y gobiernos locales de su jurisdicción.

Aviso Meteorológico N°025 *link* http://www.senamhi.gob.pe/?p=avisos