

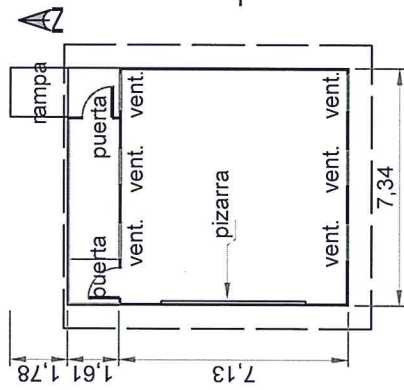

AULA PREFABRICADA

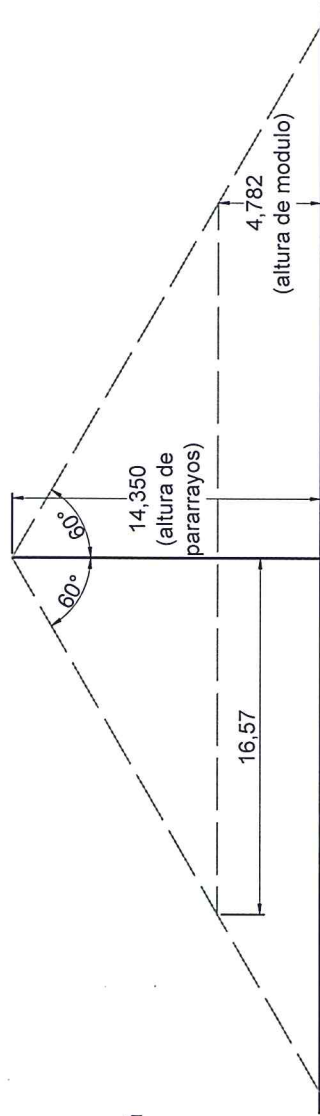

ESQUEMA COBERTURA DE PARARRAYOS



GUIA DE EMPLAZAMIENTO  
 MODULO PREFABRICADO  
 CON PLATAFORMA  
 PROCESO AMC-128-2014

1 MODULO

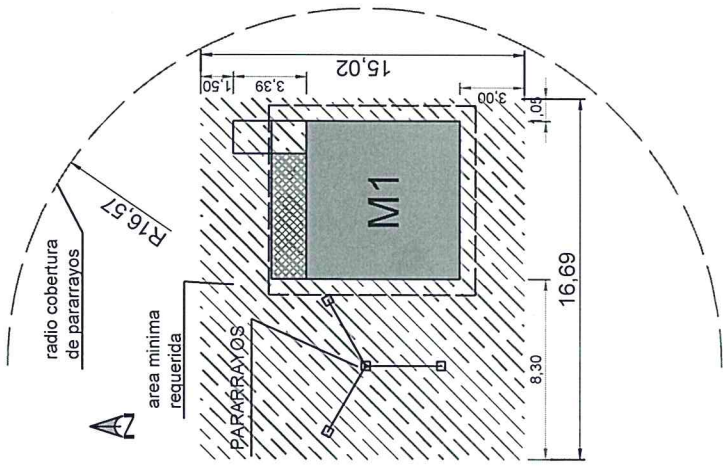

2 MODULOS

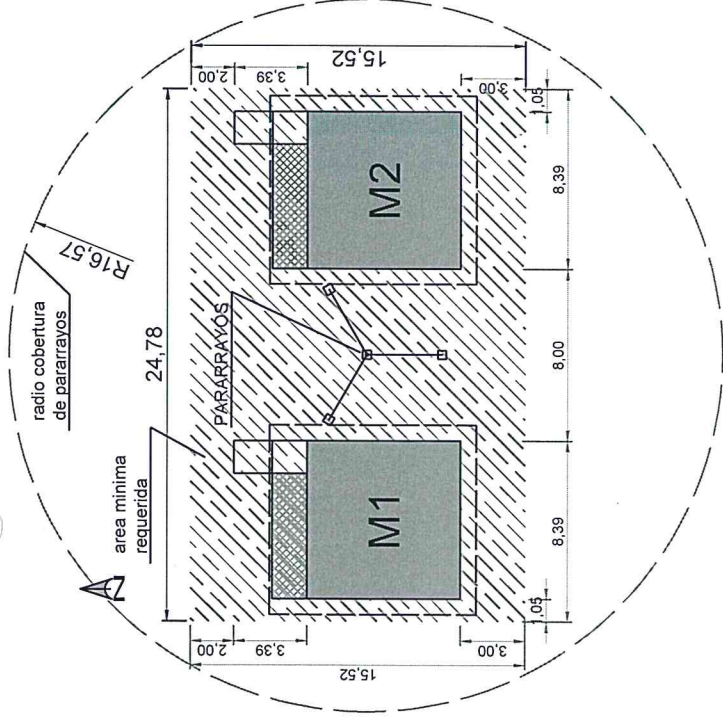

4 MODULOS

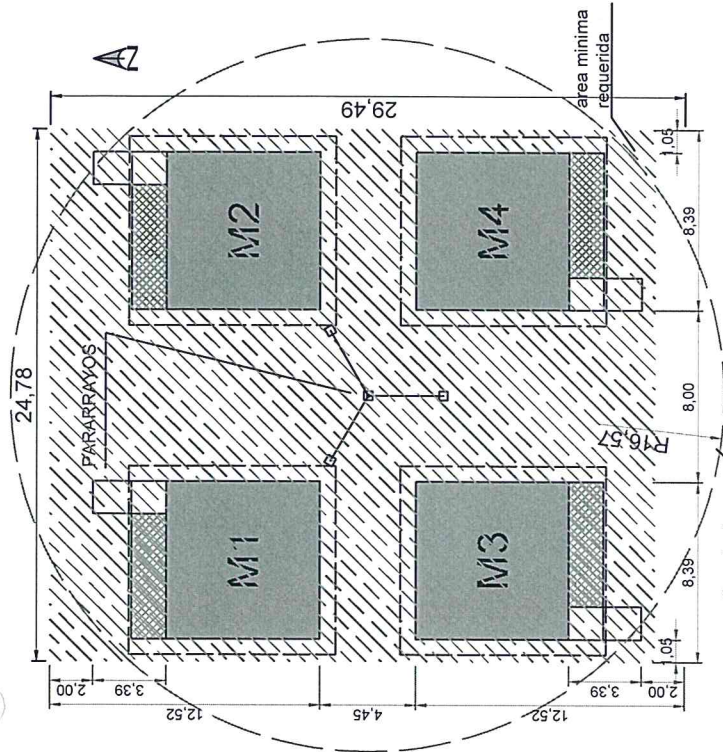

## CONSIDERACIONES PARA EL EMPLAZAMIENTO

- Orientación recomendable: la antecámara deberá mirar al norte.

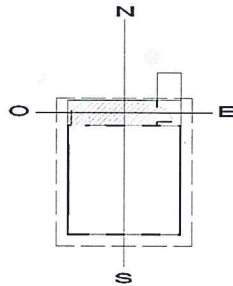

- Instalar los módulos en zonas libres de riesgo de inundación, derrumbes, huaycos, etc.
- Se recomienda mantener una distancia de 1.5 veces la altura de una estructura con riesgo de colapsar, nunca deberá ser menor que 4m.

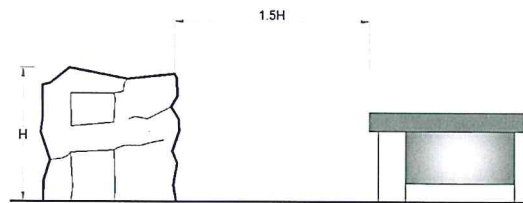

- No realizar el montaje de los módulos en atmósferas corrosivas y/o agresivas como aquellas contaminadas por vapores orgánicos y/o ácidos.
- No realizar el montaje de los módulos de manera que no permitan el flujo normal de agua y que provoquen estancamiento o formación de condensación.
- No realizar el montaje a menos de 500 metros de instalaciones de químicos o siderúrgicos.
- Se debe inspeccionar el área donde se ubicará el módulo y revisar que las lluvias no laven el material de base donde se asientan las columnas de apoyo de la estructura, de tener lluvias persistentes y que socaven los apoyos, se deberá hacer zanjas de derivación de aguas en caso que se presente escorrentía que laven las bases.